CRASSUS

be smart. be a Problemlöser.

Produktdatenblatt als PDF-Datei

PRODUKTDATENBLATT

Produktansicht

Produktinformationen

Artikelgruppe	Futterrohr FE/Edelstahl
Artikelnummer	**CRA22651**
EAN / GTIN	4260391379260
Bezeichnung	Futterrohr FE/Edelstahl DN 250, L: 25cm

Produktbeschreibung

Edelstahl-Futterrohr (Echtmaß, V2A) zum Einbetonieren in WU-Beton; als Aussparung zum nachträglichen Einbau von Rohren und Kabeln mittels Crassus Pressdichtungen; druckwasserdichte, umlaufende Crassus 3-Stegdichtung zur Verhinderung von eindringendem Geruch, Gas oder Wasser; 2 Deckel als Einbauhilfen.

Technische Abbildung

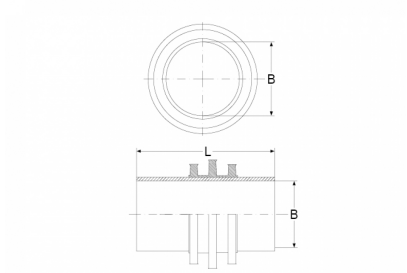

Bemaßung

B | Innendurchmesser	250 mm
L | Länge	250 mm

Spezifikation

Druckdichte	2.5 bar
Gewicht	5.12 kg
Material	Rostfreier Edelstahl V2A, EPDM
Prüfung / Zulassung	MPA

Beständigkeit

UV-beständig	✔
Erdreichgeeignet	✔
Unterputzgeeignet	✔